

édition 2023- 2024

Guide

DES

ASSOCIATIONS

Pélussin

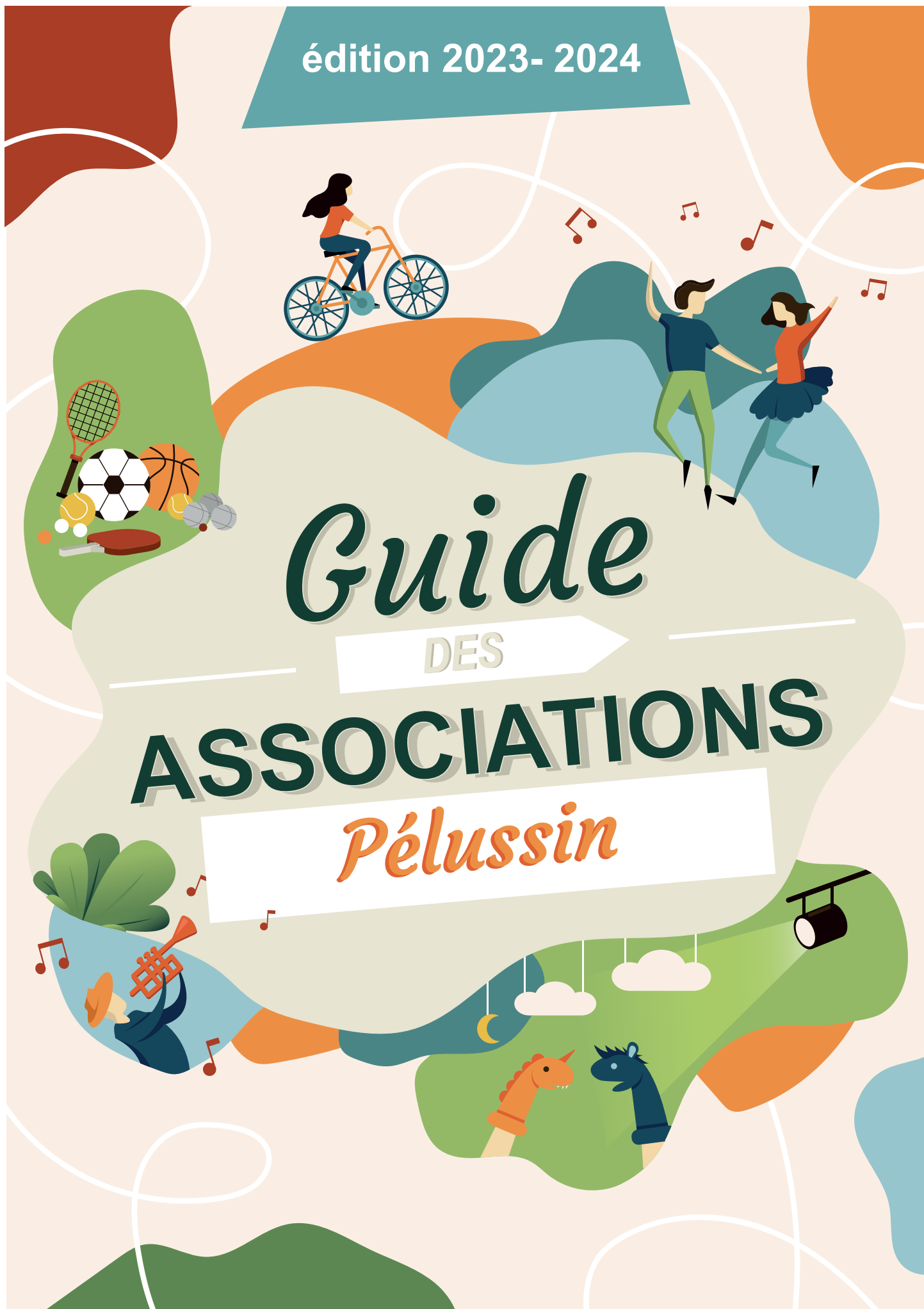

GUIDE DES ASSOCIATIONS

ÉDITION 2023-2024

Sport, culture, art, solidarité ou encore nature, nul doute que vous trouverez ce qui vous convient au sein de l'important tissu associatif pélussinois, fort de près de 90 associations qui s'adressent aussi bien aux adultes qu'aux enfants.

Oui, Pélussin est riche de ses associations. Grâce aux activités qu'elles proposent et aux projets qu'elles portent, elles créent du lien social, rapprochent les populations et les générations, en faisant vivre les valeurs du collectif, du partage, de la solidarité, et de la convivialité.

Grâce aux manifestations et événements qu'elles organisent, elles contribuent à animer et à rythmer les saisons aux côtés de la municipalité. La crise sanitaire que nous avons vécue nous a rappelé combien cette richesse est importante tant elle nous a fait défaut pendant de nombreux mois.

Bien sûr, rien ne serait possible sans l'action des nombreux bénévoles qui ne comptent pas leurs heures pour faire vivre leur association. Rendons-leur hommage et remercions-les pour leur dévouement et leur engagement.

Ce guide vous présente et vous fait ainsi découvrir la richesse du monde associatif pélussinois. Il reprend les informations qui nous ont été transmises par les associations. Si vous constatez que la vôtre n'apparaît pas, n'hésitez pas à contacter le service animation et vie associative.

L'équipe municipale



ADMR DU PÉLUSSINOIS

L'ADMR du Pélussinois intervient sur les 14 communes du canton et sur 4 communes limitrophes dans différents domaines d'activité comme l'aide aux personnes âgées ou handicapées, l'aide aux familles, la garde d'enfants à domicile, la téléassistance, la qualité de vie ou l'animation.

CONTACT : Maison des services
22 rue des 3 Sapins
tél. 04 74 59 81 63
mail : mspelussin@fede42.admr.org
www.admr.org

Ouverture du bureau :
tous les jours en semaine

ÂGE D'OR DU PILAT

Équipe de bénévoles qui proposent des animations à l'hôpital local comme la célébration des anniversaires des résidentes et des résidents. Nouveaux bénévoles bienvenus tout au long de l'année.

CONTACT
tél. 06 69 06 44 47
mail : paul.dumas10@wanadoo.fr



AÏKIDO DE PÉLUSSIN

L'aïkido est un art martial qui recherche à résoudre une situation conflictuelle. Une particularité de cette discipline est d'écouter chaque point de vue sans chercher ni vainqueur ni perdant, dans le respect de l'intégrité des partenaires.

Pour valoriser le contrôle de soi, la bienveillance, la détermination, comme la lucidité dans la lecture de ce qui nous oppose.

Jours & lieu de pratique :

Les mardis de 17h45 à 19h30 (aïkido enfants), 19h30 à 20h30 (aïkishintaiso adultes) et les jeudis soirs de 19h30 à 21h (aïkido adultes) au dojo, 1 rue du Pr Voron

CONTACT : Marc-Erik CAILLAUD
tél. 06 60 28 34 43
mail : aikido.pelussin@gmail.com

**Aikido
Kobayashi**

AMICALE DON DU SANG

Dates des collectes de sang
en 2023 : mercredi 13 décembre
en 2024 : mercredi 03 avril & 11 décembre
à Pélussin salle des fêtes 15h30/19h.

CONTACT : Marie-Reine GUIGAL
tél. 06 85 68 86 45
mail : guigal.michel@orange.fr
www.dondesang.efs.sante.fr

ANIMA



Sauvetage et protection des animaux, placement en famille d'accueil avant adoption, stérilisation des chats errants.
Standard ouvert du lundi au vendredi de 9 à 19 heures, sinon en cas d'extrême urgence, contactez-nous via Facebook.

tél. 07 67 10 64 37
mail : protectionanimalepelussin@gmail.com
facebook : ANIMA

APEL SAINT-JEAN

Association des parents d'élèves de l'ensemble scolaire Saint-Jean. Accompagnement des parents qui en ont besoin et participation aux différents projets de l'établissement grâce à l'organisation de manifestations : kermesse, vente d'agrumes...

CONTACT : Frédéric TURIGLIATTO
tél. 07 67 03 62 87
mail : secretariatsaintjeanpelussin@gmail.com
facebook : APEL Ensemble Scolaire St Jean

ATELIER DANSE CONTEMPORAINE

La danse contemporaine développe la prise de conscience du corps en abordant la musicalité, la coordination, la mémorisation. Les cours se déroulent sous forme d'entraînements de danses, de construction chorégraphique et d'improvisation. Ils sont assurés par Elsa Micoud, diplômée d'État en danse contemporaine.

Jours & lieu de pratique :

les mardis 17h à 18h pour + 6 ans & 18h30 à 20h pour ados-adultes dans la salle d'évolution de l'école publique des Trois-Dents



CONTACT :
mail : atelierdansepelussin@gmail.com



CONTACT :

tél. 06 89 10 21 85

mail : fildessaisons.pelussin@gmail.com

www.fildessaisons.e-monsite.com

AU FIL DES SAISONS

Le club organise des randonnées à la ½ journée, à la journée ou sur le week-end et propose 2 niveaux de difficulté. Déplacement en car ou en voitures particulières. L'activité marche nordique, encadrée par des animateurs diplômés, est pratiquée toute l'année les mardis et samedis matins. Le club est affilié à la Fédération de randonnée pédestre.

Jours & lieu de pratique :

mardi, jeudi, samedi, dimanche

BASKET CLUB DE PÉLUSSIN

Le basket club de Pélussin a pour but de promouvoir le basket sous toutes ses formes : compétitions 5x5, loisirs et basket 3x3. Le club accueille les enfants à partir de 5 ans. Les entraînements des catégories jeunes sont les mercredis à partir de 13h30 et les vendredis 17h à 19h30 selon la tranche d'âge. Entraînements les mardis et mercredis soirs de 20h à 22h pour les seniors féminin et masculin.

Jours & lieu de pratique :

mardi, mercredi, vendredi au gymnase Maurice-Limonne



CONTACT :

Françoise CELLE

tél. 06 84 61 97 07

mail : basketclub.pelussin@gmail.com

www.basket-club-pelussin.kalisport.com

BOURSE AUX VÊTEMENTS DE PÉLUSSIN

L'association Bourse aux vêtements de Pélussin a pour objet d'organiser deux bourses aux vêtements au printemps et à l'automne à la salle des fêtes. La bourse aux vêtements est un dépôt vente occasionnel qui offre la double possibilité de vendre et/ou d'acheter des vêtements à moindre coût. Tout public.

Les 3 & 4 octobre 2023 et les 26 & 27 mars 2024

CONTACT :

Michele SAURON

mail : karo.sauro@cegetel.fr

Bien-Être En Couleur



Au Coeur Du Pilat

BIEN-ÊTRE EN COULEUR

L'association réunit praticien·nes et usagers du bien-être et s'adresse à tout public désireux de vivre mieux et de partager des moments de bien-être au quotidien. Elle a pour but d'organiser le salon du bien-être et des conférences.

CONTACT :

Claire CILLI

tél. 06 18 91 31 68

mail : bienetrecouleur42@gmail.com

BRETELLES DU MONDE

L'association veut promouvoir les arts et la culture sous toutes leurs formes, en créant, produisant, et diffusant des événements culturels, des spectacles vivants, des actions de médiation et de sensibilisation auprès de publics différents. Elle veut aussi assurer la promotion de l'accordéon, des échanges interculturels autour de cet instrument, ainsi que de Madagascar et sa culture. Elle accompagne également le développement de projets par des propositions artistiques ou de communication.

CONTACT : Kolotiana RAMONJA
tél. 04 74 87 97 37
mail : bretellesdumonde@yahoo.com
facebook : [bretellesdumonde](https://www.facebook.com/bretellesdumonde)



CONTACT : Lisa BOUCHER
tél. 07 60 20 80 63
Instagram : [@lestrangefestival](https://www.instagram.com/lestrangefestival)
facebook : [L'estrage Festival](https://www.facebook.com/L'estrage Festival)

COMME AU TEMPS JADIS

Comme au temps jadis est l'association qui organise L'Estrange Festival, un festival sur le monde de la sorcellerie et de la magie qui prend place dans le quartier de Virieu, le dernier dimanche du mois de juillet. Au programme : un marché de créateurs et de créatrices, des performances de magie, un concours de cosplay, une scène ouverte, et plein d'autres animations. L'association est animée par trois sœurcières, Lisa, Coralie et Morgane.

COMM'UNE BELLE ÉNERGIE

Qi Gong : les ateliers s'articulent autour d'échauffements, de mouvements en harmonie avec les saisons et ils s'achèvent par une méditation ou un automassage.

Les marches XI XI HU ou de Guo Lin : marches thérapeutiques qui harmonisent la gestuelle, le souffle et l'intention pour apaiser le mental et disperser les émotions. Enchaînement de 5 marches en lien avec les 5 organes : poumons, cœur, rate, reins et foie.

CONTACT : Sylvie PATURAL
tél. 06 88 39 90 31 / 06 78 90 01 73
mail : sylviepatural@gmail.com



Jours & lieu de pratique :

- Qi Gong les vendredis de 8h30 à 10h ou de 10h à 11h30
 - Qi Gong de base et de saison les mercredis de 9h à 10h
 - Marches de santé ou auto-massage, mercredi à 10h
- Lieu : maison des ateliers, 1 rue du Pr Voron, salle n°6 au 1^{er} étage.



COMPAGNIE DE-CI, DE-LÀ

La Cie De-ci, De-là a pour objet de favoriser l'éveil culturel, l'épanouissement, le développement de l'enfant et de l'adolescent avec sa famille, à travers la création/diffusion de spectacles très jeune public et des actions de médiation culturelle et artistique.

CONTACT : Isabelle TRAPPO

tél. 07 76 18 29 35

mail : decidela.production@gmail.com

www.assodecidela.wi1site.com/asso

CROQ FOLK

Danse traditionnelle. Découverte des différentes danses folk de toutes les régions de France, mais aussi irlandaises, israéliennes... et quelques danses de la Renaissance. Pas de niveau requis et ambiance conviviale.

Jours & lieu de pratique :

un vendredi par mois à 20h30 - salle de motricité de l'école élémentaire des Trois Dents

CONTACT : Pascale BORDE

tél. 07 86 00 60 35

mail : pascaleborde@aol.com

DES AMIS ET DES LIVRES

L'association fédère des actions culturelles tout public en étroite collaboration avec le Shed et Visages de notre Pilat. Ses membres participent avec les bénévoles du Shed à la Ronde des livres ainsi qu'à des accueils de classes et de groupes d'enfants (crèche, centre de loisirs, RAM) à la médiathèque.

Régulièrement, ils se retrouvent pour partager leurs coups de cœur de lecture. Des expositions, des spectacles vivants sont également organisés...

CONTACT : Christine GRANGE

tél. 06 73 23 71 19

mail : christineserge.grange@gmail.com

ÉCOLE DE MUSIQUE THÉODORE-LOMBARD

Cours individuels et/ou en groupe, de piano, accordéon, cuivres, flûtes, saxo, guitare, violon, violoncelle, contrebasse/basse, chant et technique vocale, batterie et percussion, éveil, dans un cadre de loisirs.

Classique, jazz, musique trad. et musiques actuelles. Parcours diplômant possible. Élèves débutants à confirmés de tous les âges bienvenus.

Jours & lieu de pratique :

à la maison des ateliers, 1 rue du Pr Voron



CONTACT : Alain ARNAUDET

tél. 07 82 14 75 96

mail : musique.pelussin@gmail.com

www.pelumusic.fr

ENSEMBLE VOCAL ARC EN CIEL - ACCROCH'CHŒUR - CANTILÈNE

Trois formations qui mettent à l'honneur la chanson française d'hier et d'aujourd'hui. Chaque groupe a son propre répertoire. Un spectacle unique. Travail de la voix et de la mise en scène des chansons. Pas de compétence particulière si ce n'est une dose de bonne humeur car l'équipe aime partager de très bons moments en chansons.

Jours & lieu de pratique :

mercredi soir pour Arc-en-Ciel,
jeudi après l'école pour Cantilène
vendredi soir pour Accroch' Chœur



CONTACT : Nadine DARET
tél. 06 83 89 74 67

mail : arcencielpilat@gmail.com
facebook : [ArcenCiel-Pilat](https://www.facebook.com/ArcenCiel-Pilat)

ÉCLAIR'SON

L'association Éclair'Son propose à ses adhérents diverses activités artistiques et techniques dans le domaine du spectacle.

CONTACT : Frédéric PERGE
tél. 06 88 98 23 60

mail : eclair.son@orange.fr
<http://eclair-son.fr>

les4versants Espace de Vie Sociale

CONTACT : Romane PONTET
tél. 04 69 32 52 06
mail : association@les4versants.fr
www.les4versants.fr

ESPACE DE VIE SOCIALE LES 4 VERSANTS

L'Espace de vie sociale *Les 4 Versants* propose des activités variées pour tous les publics : activités pour les jeunes de 11 à 17 ans pendant les vacances et hors vacances scolaires, soirées jeux, ateliers cuisine, ateliers Répara(c)tion...

Il gère l'atelier partagé *La Récup'* et met en place un jardin partagé à l'école Saint-Charles.

Jours & lieu de pratique :
Tous les jours sauf dimanche
11 rue de la Barge

FNACA COMITÉ DE PÉLUSSIN

Anciens combattants d'Afrique du Nord

CONTACT : Lucien CAMIER
tél. 06 14 83 48 42



FOOTBALL EN MONT-PILAT

Le Football en Mont-Pilat c'est environ 350 licenciés de tous les âges. Activité partagée entre les stades de Maclas et de Pélussin. Organisation de stages autour du sport - mais pas que - pendant les vacances scolaires pour les plus jeunes. Le tournoi national catégorie U17 qui a lieu chaque année début juin est une belle fête populaire.



CONTACT :

tél. 04 74 87 64 20

mail : accueil@footmontpilat.com

www.footmontpilat.com

GIC COTEAUX DU PILAT

Groupement d'intérêt cynégétique pour la gestion du lièvre sur le canton de Pélussin. Une association au plus près de la biodiversité et garante d'une gestion de la faune sauvage.

Jours & lieu de pratique :

sur le canton, lundi, mercredi, samedi, dimanche et jour férié au travers des associations de chasse de chaque commune.

CONTACT : Philippe HUARD

tél. 04 74 87 61 35

mail : fifi4238@neuf.fr

GENSEÏ-RYU KARATÉ DO

Le karaté Genseï-Ryu à Pélussin : 30 ans d'expérience ! Enfants, adultes, chacun trouve dans le karaté une réponse à ses besoins pour entretenir corps et esprit selon ses exigences. Gage de qualité, les cours sont assurés par Maître Ao, septième dan et encadrés par des formateurs agréés désireux de faire partager leur passion.

Jours & lieu de pratique :

Dojo, 1 rue du Pr Voron, en semaine



CONTACT :

tél. 06 09 17 04 00

mail : pelussin.42karate@yahoo.co

facebook : [PELUSSIN.GENSEI.RYU.CLUB](https://www.facebook.com/PELUSSIN.GENSEI.RYU.CLUB)

GYM ET DÉTENTE

Cours de gym douce pour hommes et femmes, dispensés par un kinésithérapeute. But : entretenir ses capacités physiques. Cours spécial seniors adapté avec matériel supplémentaire. Selon la demande, un 2^e cours pourrait ouvrir le vendredi à 16h. Ambiance détendue et bonne humeur assurées !



CONTACT : Martine GAGNEPAIN

mail : gymetdetentepelu@gmail.com

Jours & lieu de pratique :

salle des fêtes du bas, lundi 18h30 & 19h30 + vendredi 14h, cours pilates jeudi 18h30, cours seniors vendredi 15h

HALL BLUES CLUB

Le Hall Blues Club est une structure associative qui organise régulièrement des concerts ouverts à tous sans obligation d'adhésion. La diversité et la qualité de la programmation (régionale, nationale et internationale), ainsi que le côté pittoresque de l'endroit, la proximité avec les musiciens et la convivialité de l'accueil en font depuis 10 ans un haut lieu du blues en France.



CONTACT : Jacques DEVILLERS
tél. 06 74 41 54 95
mail : hallbluesclub@orange.fr
www.hallbluesclub.blogspot.com

HANDBALL CLUB DU PILAT

Composé d'une centaine de licenciés, le club comprend plusieurs catégories des - de 9 au seniors. Toutes sont encadrées par des personnes compétentes avec l'esprit du hand : respect de ses partenaires, adversaires et de l'arbitre. Le club organise plusieurs manifestations au cours de l'année. En juin, possibilité d'essayer le hand à tous les entraînements.

Jours & lieu de pratique :

Moins de 9 et de 11 ans, mardi à 17h30 et moins de 13 ans, mardi à 19h, au gymnase de Maclas.

CONTACT : Alain CHORON
tél. 06 79 60 49 07
mail : mail.choron.a62@gmail.com
facebook : HBC Pilat

LE SOU DES ÉCOLES DE PÉLUSSIN

Le Sou est un acteur de la vie de l'école publique dont l'objectif principal est de participer au financement des projets éducatifs et pédagogiques, des activités, des sorties proposées par les enseignants, afin de réduire la participation financière des familles.

Il organise de multiples opérations et manifestations (carnaval, fête de l'école, concert, vente de fleurs, chocolat, loto...)

Sa volonté est de rassembler les enfants de l'école et leur permettre de profiter directement de tous les événements que nous organisons. Mais également de se rassembler entre parents dans une dynamique d'échanges et de partage, où chaque personne est la bienvenue.



CONTACT :
mail : pelussinsoudesecoles@gmail.com
facebook : Le Sou des écoles de Pélussin



CONTACT : Valérie ESSERTEL
tél. 06 70 38 89 90
mail : yogapilat@free.fr

L'INSTANT PRÉSENT

Étude et pratique du yoga en lien avec d'autres disciplines, pour permettre l'épanouissement personnel. Les cours sont animés par Valérie Essertel, diplômée de l'EFYARA, qui propose un yoga doux et équilibré alternant postures et enchaînements liés au souffle, relaxation et approche de la méditation.

Jours & lieu de pratique :
les mardis et jeudis de 12h30 à 13h45,
à la maison des ateliers,
1 rue du Pr Voron, 1^{er} étage

LA BOULE PÉLUSSINOISE

La Boule pélussinoise accueille grands et petits pour pratiquer la boule lyonnaise en loisirs ou en compétition : 12 jeux extérieurs et 4 jeux couverts et chauffés. Depuis 2021, création d'une école de boules pour filles et garçons à partir de 7 ans et d'un partenariat avec l'école Saint-Jean pour des séances d'initiation.

Jours & lieu de pratique :
lundi et vendredi de 14h à 19h - mercredi matin
pour les jeunes - au boulodrome 8 rue du Stade



CONTACT : Patrick MORIN
tél. 06 47 85 26 39
mail : jacqueline.morin@orange.fr

LA CONFRÉRIÉ DE LA MEULE

La Confrérie de la meule rassemble une vingtaine de passionnés de mobylette avec l'envie de partager et de transmettre autour des deux roues. Organisation d'ateliers de mécanique pour restaurer des cyclo-moteurs d'époque. Convivialité, entraide et bonne humeur sont au rendez-vous.



CONTACT :
mail : confrriedelameule@gmail.com
instagram : [la.confrerie.de.la.meule](https://www.instagram.com/la.confrerie.de.la.meule)
facebook : Association de la confrérie de la meule

LACIM

Membre de l'association nationale LACIM, le comité pélussinois organise diverses manifestations qui servent à financer des projets de développement dans les pays du Sud. Actuellement, il soutient un village du Kérala en Inde pour lancer des opérations de micro-crédits et une communauté villageoise en Haïti qui se lance dans le développement d'une filière de production, transformation et vente de cacao.

CONTACT : Marc JAMET
tél. 07 81 71 95 90
mail : jametmarc@hotmail.fr

LA FÊTE DU 14-JUILLET

Organisation du traditionnel défilé de chars du 14-Juillet à 19h et de plusieurs manifestations dans l'année : concours de pétanque pendant la Vogue, soirée dansante en mars, matinées...

CONTACT : Anaïs STELLA
tél. 06 68 39 01 43
mail : anais.stella@gmail.com
facebook : Association Du Défilé du 14 Juillet

LE SOUFFLE DU PILAT

Association qui réalise différentes animations au cours de l'année, dont les *Virades de l'espoir* fin septembre, afin de reverser ses bénéfices à *Vaincre la mucoviscidose*.

CONTACT
mail : virades.pelussin@gmail.com
www.vaincrelamuco.org

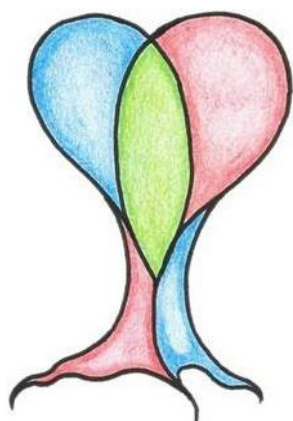

LES ARBRES SCEURS

Vous êtes curieux ou ressentez l'énergie du monde invisible, l'association propose des outils pour communiquer avec différentes présences. Durant les stages vous pratiquerez les baguettes et le clair senti pour dialoguer avec votre propre essence, celle des arbres, les esprits de la nature...

CONTACT : Véronique GIOUVE
tel : 06 59 32 02 36



CONTACT

tél. 06 18 64 00 96

mail : tirarc.pelussin@gmail.com

www.lesarchersdupilat.over-blog.com

LES ARCHERS DU PILAT

Découverte de la pratique du tir-à-l'arc : le tir sur cible anglaise à 18m au gymnase et sur un site extérieur dédié, le tir nature et 3D sur le parcours de la croix du Collet. Les entraîneurs formés et agréés FFTA accompagnent des premières flèches jusqu'à la compétition.

Jours & lieu de pratique :

lundi 18h30 à 22h et jeudi 20 à 22h au gymnase Maurice Limonne

LES BRAVOS DE LA NUIT

La 36^e édition du festival des Bravos de la Nuit sera hibouesque, sous les cieux étoilés de Pélussin. Comme chaque année les Bravos sont heureux de réunir le public autour du théâtre mais aussi d'autres festivités comme la musique, le bal, les contes, le théâtre des ados ou encore les spectacles pour enfants.

Festival du 19 au 25 août 2023



CONTACT : Kolotiana RAMONJA

tél. 07 83 56 21 77

mail : lesbravosdelanuit@live.fr

www.lesbravosdelanuit.fr

LES GYM'S DU PILAT

Club de gymnastique artistique féminine (aux agrès : saut, barre, poutre, sol). Créée en 1984 et affiliée à la Fédération sportive et culturelle de France (FSCF), l'association est composée d'une section éveil (à partir de 3 ans), de 3 sections compétitions (à partir de 7 ans) et d'une section loisirs pour les anciennes gymnastes.

CONTACT : Cindy BERLIER

tél. 06 78 17 94 66

mail : cindy.be.1995@gmail.com



LES INTRÉPIDES DU THÉÂTRE ET DU JEU

Les Intrépides proposent un atelier théâtre pour adultes afin de découvrir l'activité, d'apprendre à s'exprimer et à se dépasser, mais surtout pour s'amuser. Ils organisent aussi une journée jeux par mois pour faire des jeux de société, des jeux de rôle et du théâtre pour tous.

CONTACT : Perrine CALLEDE

tél. 06 68 86 63 98

mail : loupkeysa@yahoo.fr

facebook : [les intrépides du théâtre et du jeu](#)

Jours & lieu de pratique :

le lundi de 20h à 22h salle 4 de la maison des ateliers pour le théâtre, et un dimanche par mois pour les journées jeux.

LIBELLULE

L'association Libellule propose des ateliers autour du bien-être et de la méditation.

Pour les adultes : des méditations et des cercles de femmes.

Pour les enfants et ados : des ateliers pour mieux vivre ses émotions et communiquer autrement. Pratique de méditations/relaxations et diverses « boîtes à outils » concrètes.

Jours & lieu de pratique :

bien-être enfants/ados le mercredi (horaires à définir)
méditations les soirs de Pleine Lune et Nouvelle Lune,
cercles de femmes et cercles de jeunes filles un samedi par mois.



CONTACT : Pascale BRUN

tél. 06 73 37 49 13

mail : pascalebrun69@orange.fr

www.libellya.jimdofree.com

LOISIRS DU GRILLON

Une équipe de bénévoles proposent aux résidents des activités jeux, lecture, ateliers créatifs, goûters en extérieur... et apportent leur aide à l'animatrice en accompagnant au cinéma ou à des spectacles extérieurs.

CONTACT : Josette VERNEY

tél. 06 12 18 15 21

mail : verney.josette@bbox.fr

MOUVEMENT ET PRÉSENCE

Danser sa propre danse en toute simplicité, avec ou sans expérience préalable, dans une ambiance bienveillante, l'expérience est facilitée par une approche corporelle dite « pratique somatique ». Les animateurs sont titulaires du diplôme universitaire de pratiques somatiques de l'université Lyon I.

Jours & lieu de pratique :

lundi de 10h à 11h30 et mercredi de 19h à 20h30

Maison des ateliers

CONTACT : Alain GUERRIER

tél. 06 48 28 14 04

mail : rolain6057@yahoo.fr



Océan - TAÏ CHI CHUAN

Le taï-chi-chuan est un art martial chinois dit « interne ». C'est un travail corporel : exercices, marches, enchaînements, travail à deux... Dans la lenteur, les pratiquants apprennent à mobiliser le chi (énergie vitale) par des mouvements qui acquièrent de plus en plus de souplesse et de globalité.

CONTACT : Marie-Christine MERCIER

tél. 06 75 21 26 71

mail : mchristine.mercier@wanadoo.fr

www.assodecidela.wi1site.com/asso

ORIENT-EXPRESS 42

Le club compte 86 licenciés qui évoluent jusqu'en équipe de France. Une école d'orientation les prépare aux compétitions. L'association organise la Revole des Chirats, ainsi que des entraînements et des courses ouvertes à tous.

Jours & lieu de pratique :

les mercredis après-midi, un samedi par mois en automne et en hiver, ainsi que des stages pendant les vacances.

CONTACT : Annie COMBET

tél. 06 85 90 69 72

mail : entrainements@oe42.fr

www.oe4203.wordpress.com

PILAT PRÉVENTION SANTÉ

L'association a vu le jour en janvier 2019 à Pélussin. Régie par la loi de 1901 elle est gérée uniquement par des usagers du canton.

Elle a pour but la promotion de la santé auprès des habitants du territoire du Pilat rhodanien, notamment par l'organisation, la valorisation et le soutien d'actions en faveur de l'accès aux soins. Elle réalise également des missions de santé publique, ainsi que des programmes de prévention ou d'éducation à la santé.



PILAT PREVENTION SANTE

CONTACT : Angélique DENAUD

tél. 06 70 19 69 49

mail : appspelussin42@gmail.com

QI DES ÉTOILES

L'association propose du Qi Gong taoïste qui peut se faire à tout âge. Une pratique régulière agit sur les organes vitaux et aide à mieux faire circuler l'énergie. Elle permet une meilleure santé physique, mentale et émotionnelle. avec l'apprentissage de postures énergétiques bénéfiques, des respirations ainsi que des méditations taoïstes.

Jours & lieu de pratique :

Qi GONG Taoïste : lundi 10h et 19h, mardi 10h et le jeudi 18h30 au 9 rue du Cloître. Le mercredi 10h à la maison des ateliers.
Yoga TaOÏSTE : vendredi 10h, 9 rue du Cloître

CONTACT : Sylvain RODRIGUEZ

tél. 06 33 80 30 59

mail : qidesetoiles@yahoo.fr

RENARD EN COULISSES

C'est une troupe de théâtre amateur. Née en 2020, elle est constituée de personnes passionnées par le théâtre qui souhaitent progresser dans leur pratique et proposent des spectacles qui leur tiennent à cœur. Chacun.e participe à toutes les étapes de la création. C'est une envie d'imaginer ensemble, un collectif qui aime le mot « troupe » !

Jours & lieu de pratique :

répétition un week-end par mois
Salle 4 de la maison des ateliers



CONTACT :

mail : renard.en.coulisses@gmail.com

Instagram : @renard_en_coulisses

SECOURS CATHOLIQUE

Permanence d'accueil tous les premiers samedis du mois au local, pour dépôt de vêtements, linge, vaisselle, petits appareils électroménagers etc.

Accueil des familles en difficultés

Transport solidaire.

Jardins partagés, rue de la Maladière

Jours & lieu de pratique :

Les premiers samedis du mois de 14h à 16h au local, 22 bis, rue des 3-Sapins (à côté de la Poste)

CONTACT : Madeleine ROUX

tél. 04 74 87 65 14

mail : jean-paul.roux33@orange.fr

SOUS LE VENT DU PILAT

Vous voyez passer de gros papillons dans le ciel ? C'est sûrement des parapentes ! Venez les voir de plus près et peut-être essayer de voler avec eux.



CONTACT : Frédéric BERNARD

mail : sousleventdupilat@gmail.com

www.sousleventdupilat.fr

SYSTEMA PILAT

Le systema est un art martial russe qui utilise la relaxation physique et mentale pour faire face aux situations de stress. Renforcez votre corps et votre esprit dans une ambiance chaleureuse pour apprendre à mieux vous connaître. Le mercredi travail sur l'art martial, le jeudi sur la respiration et le gainage.

Jours & lieu de pratique :

mercredi de 19h30 à 21h30 art martial (dojo de Pé-lussin), jeudi de 19h30 à 21h relaxation, respiration et gainage (maison des ateliers au dessus de l'école de musique)

CONTACT : Mathieu LEYDIER

tél. 06 19 37 10 88

mail : systema.pilat@gmail.com

Facebook [SYSTEMA PILAT](#)

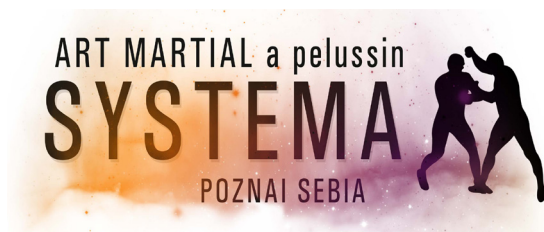

SUR LE FIL DE BATY

Sur le fil de Baty est une association qui regroupe des bénévoles passionné-es autour du patrimoine de Gaston Baty, éminent Pélussinois, homme de théâtre et de marionnettes.

L'association œuvre pleinement aux côtés de la Cie L'Ateuchus au projet de *La BatYsse*, projet dédié aux arts de la marionnette, autour de la création artistique, de la diffusion de spectacles ou encore de la transmission, par la formation de bénévoles.

L'association participe également à l'organisation de visites de l'exposition permanente « La Marionnette, objet de lien ».

Une exposition au cœur de la maison Gaston Baty, ouverte au public les 2^{es} dimanches de chaque mois, ainsi qu'aux scolaires et aux groupes sur rendez-vous.



CONTACT : Isabelle TILLIER

tél : 06 95 37 93 94

Mail : surlefildebaty@gmail.com



RÉNOV'ÉGLISES

Après plus de 20 ans d'existence et la restauration complète de l'église Saint-Jean, puis de la crypte Notre-Dame-Soubs-Terre (9^e siècle), l'association s'attelle à la restauration de l'intérieur de l'église Notre-Dame. L'essentiel de l'activité consiste à réunir les fonds nécessaires aux travaux en organisant des manifestations très diverses, grâce au dynamisme des bénévoles.

L'ambiance est conviviale et l'équipe accueille avec joie les nouveaux arrivants. Le démarrage des travaux suscitera de nouvelles vocations : avis aux amateurs d'art sacré et de vieux décors muraux à restaurer, mais aussi aux accueillants de stagiaires et bénévoles pour les chantiers d'été.



CONTACT : Jacques VERNEY

tél : 06 11 87 43 11

mail : jacques.verney@gmail.com

RUCHER ÉCOLE DU PILAT

L'association « Rucher école du Pilat » a pour rôle d'accompagner les apiculteurs débutants en dispensant, tout au long de la saison apicole, une quinzaine de cours théoriques et pratiques sur la vie des abeilles, sur la manière de conduire et suivre l'évolution des colonies.



CONTACT :

mail : rucherecoledupilat@gmail.com

<https://rucherecoledupilat.fr>

TAROT PART'ÂGES

L'association s'adresse aux joueurs passionnés, confirmés ou débutants, de toutes les communes environnantes.

Les relations intergénérationnelles sont favorisées dans un esprit d'ouverture, de tolérance et de respect. La complicité et la convivialité sont les points forts des membres de l'association. N'hésitez pas à les rejoindre pour le plaisir du jeu.



CONTACT : Nine PALLESCHI

tél. 06 99 58 08 26

TENNIS CLUB PÉLUSSIN

Le tennis club de Pélussin accueille les joueurs toute l'année sur 3 terrains extérieurs en résine restaurés en 2018. David Jacquemard, entraîneur diplômé d'État de l'école de tennis, accueille les enfants à partir de 4/5 ans les mercredis en cours débutant ou perfectionnement, et les adultes débutants ou perfectionnement en soirée la semaine. accès possible pour les non licenciés sur réservation auprès du bureau. Tournois open et jeunes organisés chaque année en juin.

Jours & lieu de pratique :

école de tennis chaque mercredi, cours collectif pour adultes en soirée, la semaine

CONTACT : René UEBEL

tél. 06 28 21 06 78

mail : tcpelussin@gmail.com

Facebook [Tennisclub Pelussin](#)



TENNIS DE TABLE PÉLUSSIN

Pour pratiquer le tennis de table en loisirs ou en compétition, le TTP accueille tout type de joueur. Plusieurs sections sont proposées : baby ping, de 7 à 10 ans, groupe de jeunes, seniors, handisport... Entraînement encadré et dirigé.

Jours & lieu de pratique :

mardi de 17h à 20h, vendredi de 19h30 à 22h
au gymnase Maurice-Limonne



CONTACT : Jessy DARNOND

tél. 06 89 38 83 84

mail : jessydarnond@hotmail.fr

<http://club.quomodo.com/ttpelussin>

UN BRIN DE SOI

Partage et échange sur des activités artistiques textiles : patchwork, couture ...

Jours & lieu de pratique :

mercredi de 15h à 19h, à la maison Vercasson
(à côté de la mairie)

un brin de Soi

CONTACT : Anne-Marie MOUSSET

tél. 06 40 44 19 88

UNION CYCLISTE DE PÉLUSSIN

Depuis 50 ans qu'il existe, le club est avant tout une association à but sportif et compétitif, mais pas que ! Il propose aux licenciés de découvrir le cyclisme sous toutes ses formes : route, cyclo-cross, piste et VTT. Il forme également ceux qui le souhaitent à la compétition.

Jours & lieu de pratique :

mercredi à 14h30 pour les jeunes
mercredi et samedi pour les seniors
Départ de la Bargette

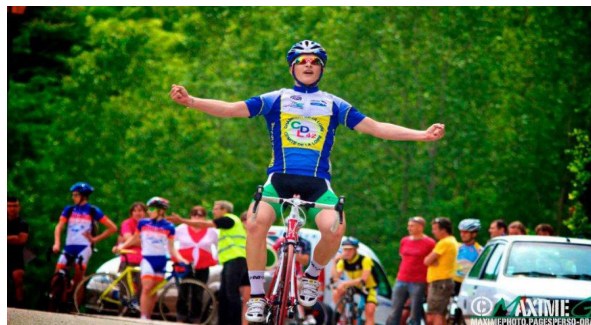

CONTACT : Xavier BRUN

tél. 06 72 08 01 44

mail : ucapelussin42@gmail.com

www.lagreenteam.skyrock.com

VÉHICULES ANCIENS RHÔNE PILAT

L'association regroupe dans une ambiance conviviale les passionné-es de véhicules anciens (cyclos, autos, utilitaires, de tout type, toute marque, tout modèle de plus de 30 ans). Toutes et tous aiment rouler tranquillement sur les petites routes et découvrir les charmes du patrimoine régional.

Jours & lieu de pratique :

4 à 5 sorties par an dont une de 3 jours
et 1 exposition annuelle en juin

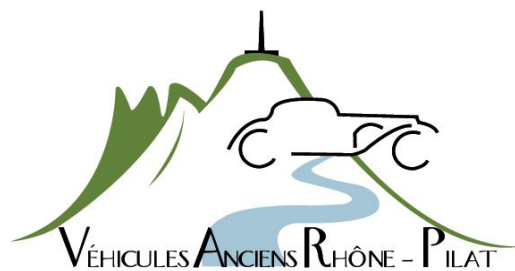

CONTACT : JP LACHAL/P. DUMAS

tél. 04 74 48 34 09 / 06 62 16 74 34

mail : contact@vehiculesanciensthonepilat.fr

www.vehiculesanciensthonepilat.fr



VENT DE BIO

Vent de bio organise chaque 2^e dimanche d'octobre la foire bio du Pilat. Et, tout au long de l'année, plusieurs événements (conférence, dégustation, visite, ciné débat...) en lien avec l'agriculture biologique et l'écologie.

CONTACT :

tél. 07 66 46 41 75

mail : asso@ventdebio.fr

www.ventdebio.fr



VISAGES DE NOTRE PILAT

L'association veut promouvoir et défendre le patrimoine local sur le Pilat rhodanien, (centré sur le territoire de l'ancien canton de Pélussin). Recherches historiques, avec des présences sur les manifestations locales. Parution de la revue *Dan l'Tan*, n° 44 en 2023.

CONTACT : Philippe MARET

tél. 04 74 87 97 37

mail : visagesdenotrepilat.42@orange.fr

www.visagesdenotrepilat.com



LES AUTRES ASSOCIATIONS DE PÉLUSSIN :

• ACCA • ADPCL • ASSOCIATION DÉFENSE CONTRE LA GRÊLE • ASSOCIATION DES CLASSARDS • AUMÔNERIE • LE CHEVAL MUSICAL • CLUB LOISIRS DU 3^E AGE • LES CONSCRITS • DRAGO NERO KUNG FU SHAOLIN • FERME ANIMALIÈRE DU PILAT • FRANCE ALZHEIMER • JEUNES SAPEURS POMPIERS • JOGO DE LUZ • LA TRUITE PÉLUSSINOISE • L'ART EN MAINS • LES JARDINIERS DU PILAT • LES MÉDAILLÉS MILITAIRES • PÉLU'DANSE • PÉLUSSÉL • PÉTANQUE DU PILAT • PILAT SPORT AUTO • STOCK CAR DU PILAT • UNION CLUB RETRAITÉS PÉLUSSINOIS



NOTE :

A series of horizontal dotted lines for writing notes, spanning the width of the page.

NOTE :

A series of horizontal dotted lines for writing notes, spanning the width of the page.



Guide édité par la Mairie de Pélussin en juin 2023
2, place de l'Hôtel de Ville - 42 410 PÉLUSSIN

tél. 04 74 87 62 02 - mail. animation@ville-pelussin.fr

